



DAKOPBOUWEN ZEEBURGERKADE

Dit pakhuis in het oostelijk havengebied van Amsterdam is eind jaren 80 getransformeerd tot een appartementengebouw. Een aantal appartamenteigenaren van de bovenste verdieping hebben de mogelijkheid aangegrepen om een extra laag met privé dakterras te bouwen.

Het uitzicht vanuit de appartementen over Amsterdam is overweldigend. De opbouwen gaan schuil achter de hoge dakrand van het pakhuis en hebben hierdoor een introvert karakter. De vele dakramen in de opbouw geven een enorme hoeveelheid daglicht, zelfs tot op de bestaande verdieping. Het puntvormige dak draagt bij aan een licht en ruimtelijke gevoel. Het geheel voelt aan als een villa midden in de stad.

Zichtlijnen en zontoetreding in het atrium van het appartementengebouw bepalen de vorm van de opbouw. De buitenzijde van de opbouw is voor ieder appartement gelijk. De indeling van de bestaande verdieping en de opbouw is individueel te bepalen. Het casco bestaat uit geprefabriceerde houtskeletbouw-elementen. De gevels en het dak zijn bekleed met zink.

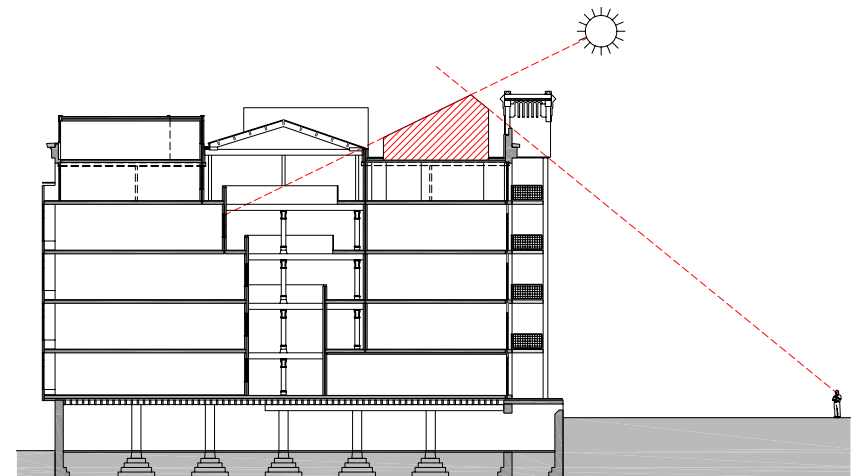



dakraam in werkkamer





eiken trap met daklicht



inloopdouche badkamer



badkamer





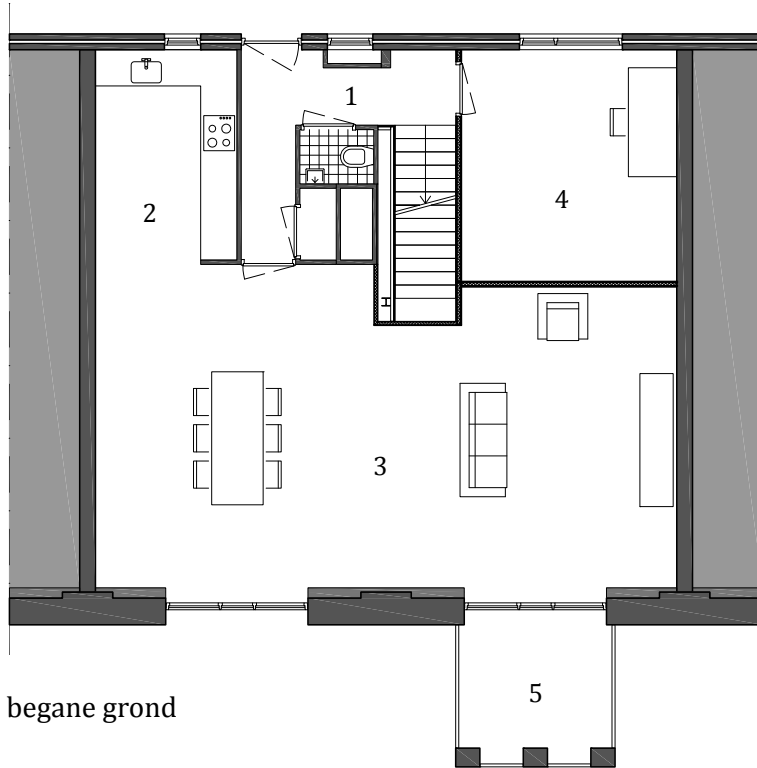

begane grond

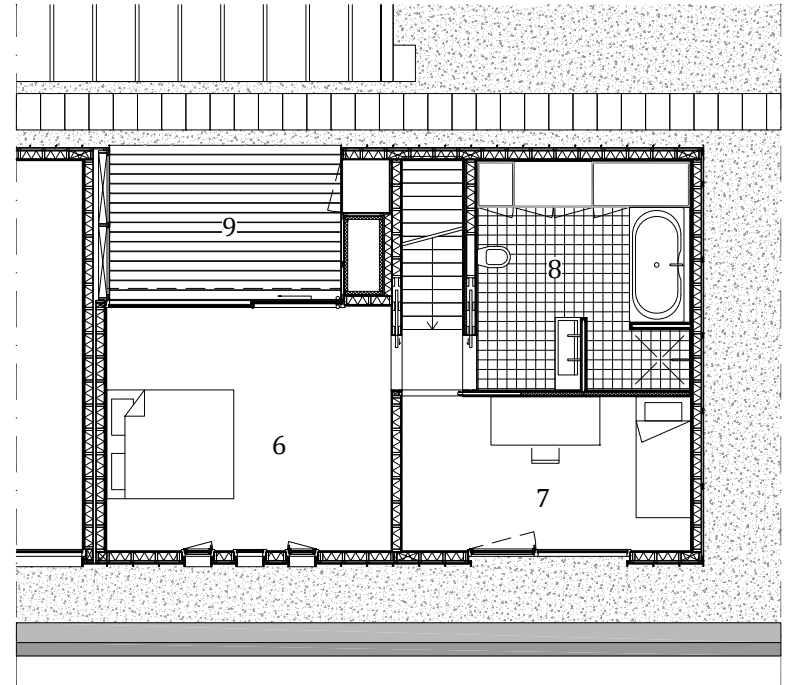

verdieping (opbouw)

Woonoppervlakte (GBO) 132 m²

- | | |
|----------------|-------------------------|
| 1. entree | 6. slaapkamer |
| 2. keuken | 7. studie / logeerkamer |
| 3. woonkamer | 8. badkamer |
| 4. studiekamer | 9. dakterras |
| 5. balkon | |

Opdrachtgevers	particulier
Projectteam	Robin Kerssens Chistian Quesada van Beresteyn
Constructeur	Duyts Bouwconstructies, Amsterdam
Aannemer	DB Bouw, Oud Ade
Inbouwkast badkamer	Thomas Bais, Amsterdam
Oplevering	juli 2011
Fotografie	Christine de Bree, Amsterdam

ARCHITECTENBUREAU ROBIN KERSSENS

De Ruyterkade 128
1011 AC Amsterdam
t +31 (0)6 16962607

info@robinkerssens.nl
www.robinkerssens.nl